BUDYNEK

J

LOKAL 20

DĘBOWE WZGÓRZE

POZIOM	PIĘTRO
LICZBA POKOI	3
POW. MIESZKANIA	70,21 m²
POW. BALKONU	ok. 5,6 m²



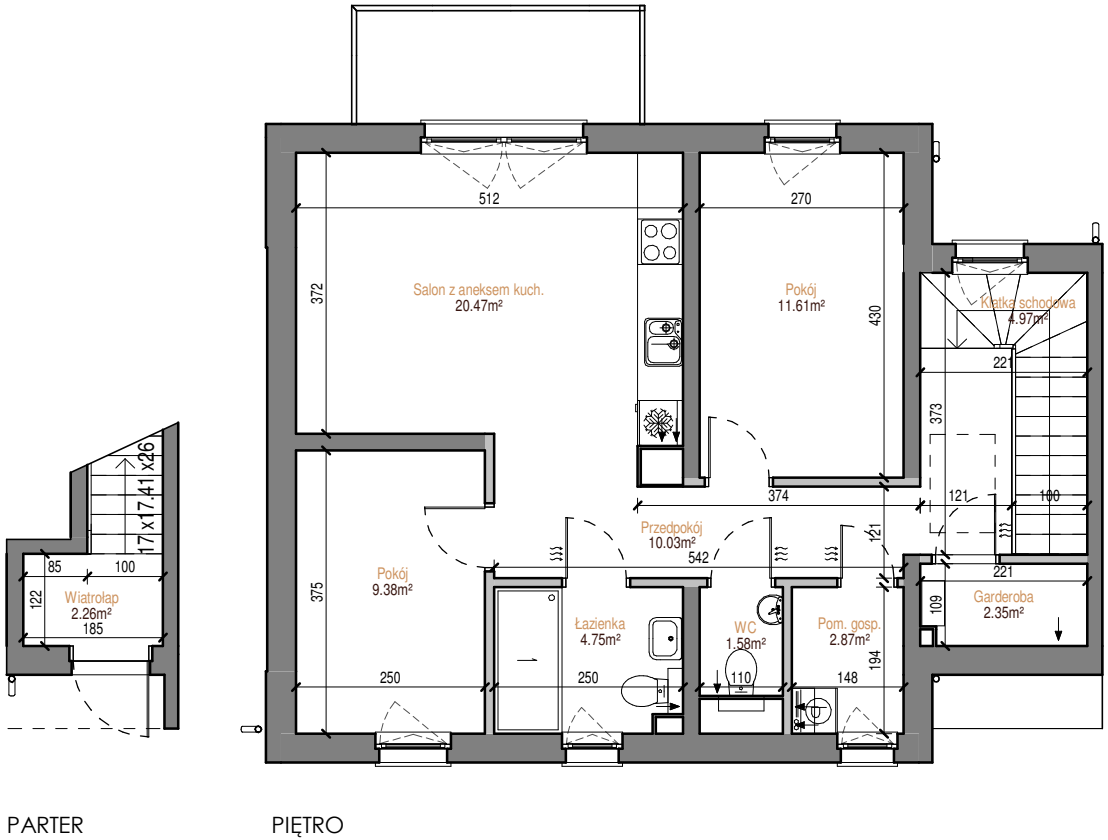

PARTER PIĘTRO

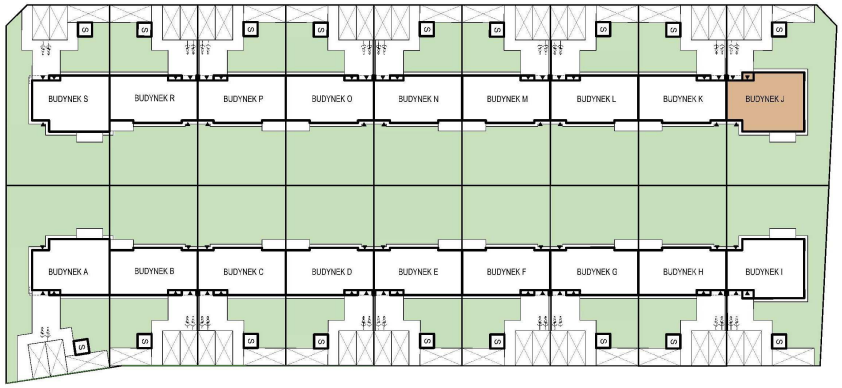

0 1 2 3 4 5 [m]

Nowy Dom
DEWELOPER

biuro@nowy-dom.eu

510 213 514